

SIDEM

SAN IGNACIO DE MONTERRICO



AUXILIAR EN ENFERMERÍA



CERTIFICA

CENTRO DE FORMACIÓN CONTINUA
SAN IGNACIO DE MONTERRICO

Somos una Institución Licenciada por el Ministerio de Educación con RM. 144 – 2019 – MINEDU, Tenemos más de 25 años de experiencia, formando Emprendedores de Calidad. En SIDEM estamos comprometidos con tu educación , a través de nuestros programas de estudio, te ofrecemos una formación que te permitirá alcanzar el éxito e integrarte rápidamente al mercado laboral.

OBJETIVOS

Formación académica mediante un proceso de enseñanza / aprendizaje por medio del cual adquieren conocimientos, habilidades y destrezas que posibilitan realizar actividades de atención integral, oportuna y eficiente dirigida al paciente, familia y comunidad, dicho accionar se basa en valores, principios, ética bioética y calidad humana



DIRIGIDO

- Profesionales, trabajadores, estudiantes y público en general



ENSEÑANZA ONLINE

- Expertos Coah en línea.
- Asignatura virtuales de calidad.
- Plataforma intuitiva de Última Generación



FRECUENCIA Y DURACIÓN

- L -M-V de 6:00 a 9:00 ((Duración 8 meses)
- Sábado de 9:00 a 12 :00 pm (Duración 12meses)
- Sábado de 4:00 a 7:00 pm (Duración 12 meses)



INVERSIÓN

- Matrícula S/. 100.0 con el Descuento del 50% S/. 50.00
- Inversión Mensual S/. 100.0 (Solo los fines de semana)



PROGRAMA FLEXIBLE

- Estudia los meses que puedas en base a tu economía y necesidades académicas. Cada mes puedes elegir entre las asignaturas que se brindan virtuales o presenciales.



MODELO EDUCATIVO AGIL

- Foros, videoconferencias, trabajos colaborativos, prácticas en línea y retroalimentación permanente, para asegurar tu éxito profesional.



ATENCIÓN PERSONALIZADA

- Nuestros centro de atención y equipo de expertos en e-learning asesorán y atenderán sus consultas, para el buen desarrollo del proceso académico.

CAMPO LABORAL

- Clínicas Públicas
- Clinicas Privadas
- Consultorios
- Centros Geriatricos
- Ambulatorio

CERTIFICACIÓN

- A Nombre de:
"SAN IGNACIO DE MONTE RRICO"
- Denominación:
"ASISTENTE EN ENFERMERÍA"
- Horas Asignados 192 Hrs
- Créditos 5 (4 prácticos / 1 teórico)

UBICACIÓN

AV LIMA 1725 - JOSÉ GÁLVEZ
VILLA MARÍA DEL TRIUNFO

PLAN DE ESTUDIOS

MÓDULO I

PRIMEROS AUXILIOS

- Identificar la atención en el lugar de los hechos
- Terminología: El Botiquín, Medicamentos Necesario
- Diferenciar entre: esguince, dislocación y fractura. Primeros auxilios.
- Identificar Asfixias, causas frecuentes, signos y síntomas.
- Identificación de cese de funciones vitales - características
- El ABC de la reanimación y realizar maniobras de Resucitación
- Identificar Quemaduras y Cuantificación de superficie afectada
- Identificar Lesiones por mordeduras y/o picaduras
- Intoxicaciones, Envenenamientos y signos de Shock

MÓDULO II

BIOSEGURIDAD

- Microbiología, Normas y principios de bioseguridad
- La piel. anexos, bacterias saprofitas y patologías.
- La contaminación con objeto punzo cortante.
- Accidentes de exposición a la sangre y fluidos
- Triada de contaminación
- Elementos de Protección personal. métodos de barrera.
- Accidentes Laborales
- Inmunoprevención de todo personal de salud

MÓDULO III

ENFERMERÍA BÁSICA I

- Organización Funcional y Organica de los Centros Sanitarios
- Niveles de Atención, prevención e Historia Natural de la Enfermedad
- Derechos del paciente y Perfil del Técnico en Enfermería
- Unidad del Paciente, tipos, admisión del paciente.
- Alta del Paciente de un Centro Hospitalario
- Historia Clínica - Partes - usos. clases y valor legal
- Uso del Metodo de barrera: el calzado de Guantes quirurjicos
- Inmunoprevención de todo personal de salud
- Satisfacción de las necesidades de higiene, y Nutrición.

PLAN DE ESTUDIOS

MÓDULO IV

ENFERMERÍA BÁSICA II

- La historia Clínica: origen, legislación, propiedad, privacidad
- Evaluar Exámenes diagnósticos NO invasivos
- La ecografía y Pruebas por imágenes
- El Dolor, Estructuras anatómicas y sensibles

- Emergencia y Urgencias
- PCR y RCP2. Asfixia por atragantamiento y Ahogamiento
- Heridas, sépticas y asépticas. Curaciones
- Sutura simple, Tópico, coche de curaciones y Uso de pinza de transferencia
- Soluciones intravenosas Atención post Mortem

MÓDULO V

INYECTOTERAPIA

- Generalidades, importancia y conceptualización
- Bioseguridad, concepto, manipulación. Lavado de manos
- El uso de la asepsia, forma de esterilizar antisépticos
- Identificar las enfermedades infectocontagiosas comunes

- Identificación de una jeringa, clases, agujas hipodérmicas y el uso respectivo en cada caso.
- Vía ID. definición, usos, zonas, procedimiento, dosificación
- Vía sub cutánea, definición, usos, zonas de aplicación.
- Vía Intramuscular: definición, usos, zonas de aplicación, tipos procedimiento.
- La vía intravenosa, repaso de las venas: basílica, cefálica y mediana

MÓDULO VI

GERIATRÍA

- Orientación y generalidades sobre gerontología
- Características del técnico que atiende a un cliente Geriátrico
- Clasificación de cada fase del envejecimiento.
- Educar al A.M. para que encuentre el equilibrio

- Brindar los medios adecuados para fomentar el bienestar y Como disminuir el estres.
- Psiquiatría geriátrica. Prevención de accidentes, adaptación del hogar
- Enfermedades sistémicas y degenerativas comunes
- Identificar los medios de movimiento y dependencia del adulto Mayor
- Identificar la valoración según uno de los test, que clasifican al A.M.

CERTIFICACIÓN

INSTITUTO DE EDUCACIÓN SUPERIOR PRIVADO
"SAN IGNACIO DE MONTE RRICO"

R.M 144 - 2019 - MINEDU

CERTIFICADO

Otorgado a:

En mérito de haber concluido satisfactoriamente el curso de:

ASISTENTE EN ENFERMERÍA

Realizado el 08 de Noviembre al 25 de abril del 2015, con una duración de 192 Horas, que comprende de 96 Horas teóricas y 96 Horas prácticas

Lima 05 de Enero del 2015

Mg. NAVARRO LUJAN, Nancy

DESCUENTO EXCLUSIVO

Derecho a la certificación

S/. **100**

Precio Regular
S/. 150.0

TÉRMINOS Y CONDICIONES

Para el trámite del certificado tiene que demostrar lo siguiente:

- Constancia de No adedudo otorgado por la Institución.
- Derecho de pago por el certificado.(Voucher)
- Presentar una fotografía tamaño carné con fondo blanco (Físico o Virtual).



CERTIFICACIÓN
SAN IGNACIO DE MONTE RRICO

MODALIDAD

CLASES EN VIVO

- ▶ Clases en tiempo real.
- ▶ Acceso 24/7 a nivel nacional.
- ▶ Grabación de las clases en vivo.

Las clases **virtuales** se dictarán en la plataforma **Microsoft Teams**.

Dentro de la sesión podrás:



Contar con un docente dictando la clase en vivo y conectado durante todo el tiempo que dure la sesión.



Hacer preguntas o comentarios al docente en tiempo real (hablando o por chat).

**PLATAFORMA
MICROSOFT TEAMS**



Adicionalmente tendrás **ACCESO** a nuestra renovada **AULA VIRTUAL**, donde encontrarás:



Material de estudio digital



Comunicados



Exámen parcial y exámen final



Foro participativo

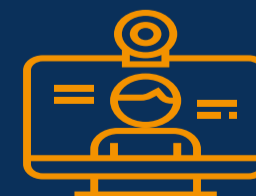

Video clases en el aula virtual



✓ FORMAS DE PAGO

- 🏠 Depósito bancario
- 📱 Transferencia bancaria

Horario de atención:

Lunes a viernes:

8:00 am - 10:00pm

Sábados:

9:00 am - 7:00pm

Cuenta de ahorro



N° de cuenta

N°: 000 - 8389624

CCI: 009-054-00000838962481



N° de cuenta

N°: 194-98573914-0-08

Aceptamos Tarjetas:



Para hacer **EFFECTIVA** su matrícula, realice el abono a nuestras cuentas y envíenos el voucher + una foto de su **DNI** para validar pago al **951 271 858**.

SIDEM

SAN IGNACIO DE MONTERRICO

R.M - 144 - 2019 - MINEDU

INFORMES

📞 951 271 858

www.sidem.edu.pe

<https://www.facebook.com/centrodeformacioncontinuasidem>